

تقرير زاد

الاسبوعي

05/12/2024





| رقم الصفحة | قائمة المحتويات |
|------------|--|
| 3 | المصطلحات |
| 4 | التقرير الأسبوعي |
| 5 | القيم المتداولة وفقا للجنسية ونوع المستثمر والسلوك للسوق الرئيسية (تاسي) |
| 6 | قيم الملكية وفقا للجنسية ونوع المستثمر والسلوك للسوق الرئيسية (تاسي) |
| 7 | القيم المتداولة وفقا للجنسية ونوع المستثمر والسلوك للسوق الموازية (نمو) |
| 8 | قيم الملكية وفقا للجنسية ونوع المستثمر والسلوك للسوق الموازية (نمو) |
| 9 | نسب ملكية المستثمرين الاجانب |



المصطلحات

| الوصف | نوع المستثمر | الجنسية |
|--|------------------------------|---------|
| تم تصنيف السعوديين الأفراد إلى 4 فئات كالآتي: | الأفراد | سعودي |
| الفرد السعودي باستثناء كبار المستثمرين الأفراد والمستثمرين الأفراد المتخصصين | المستثمرون الأفراد | |
| الفرد السعودي الذي يمتلك محفظة متوسط حجمها مليون ريال سعودي فأكثر خلال الأثنى عشر شهرا الأخير، ويستثنى من ذلك المستثمرون الأفراد المتخصصون | كبار المستثمرين الأفراد | |
| الفرد السعودي الذي يبلغ متوسط حجم محفظته 50 مليون ريال فأكثر خلال الأثنى عشر شهرا الأخيرة ومعدل تدوير محفظته الاستثمارية لا يتجاوز 4 مرات سنويًا | المستثمرون الأفراد المتخصصون | |
| محافظ استثمارية لأفراد سعوديين يديرها شخص مرخص له ويتصرف بها وفقاً للاتفاقية الموقعة بين الطرفين | المحافظ المدارة | |
| تم تقسيم المؤسسات السعودية وفقاً للآتي: | المؤسسات | |
| شركات سعودية لديها سجل تجاري ويسمح لها بالتداول في السوق المالية السعودية. | الشركات | |
| صناديق استثمارية مرخص لها من هيئة السوق المالية. | الصناديق الاستثمارية | |
| الجهات والصناديق الحكومية والشركات المملوكة بالكامل للحكومة | الجهات الحكومية | |
| محافظ استثمارية لمؤسسات سعودية يديرها شخص مرخص له ويتصرف بها وفقاً للاتفاقية الموقعة بين الطرفين | المحافظ المدارة | |
| الشخص الطبيعي الذي يتمتع بجنسية إحدى دول مجلس التعاون لدول الخليج العربية. | الأفراد | خليجي |
| الشخص الاعتباري المملوكة غالبية رأس ماله لمواطنين من دول مجلس التعاون أو حكوماتها ويتمتع بجنسية إحدى دول المجلس. | المؤسسات | |
| محافظ استثمارية لأفراد ومؤسسات خليجية يديرها شخص مرخص له مدير المحفظة (ويتصرف فيها بحسب تقديره وفقاً للاتفاقية الموقعة بين الطرفين) . | المحافظ المدارة | |
| شخص مرخص له لديه تصريح بالدخول في اتفاقيات مبادلة لتحويل المنفعة الاقتصادية للشركات المدرجة في السوق المالية السعودية لعمالته. | اتفاقيات المبادلة | |
| مستثمر لديه رخصة إقامة في المملكة سارية المفعول وآخرون (ماعدًا المستثمرون المؤهلون ، اتفاقيات المبادلة ، المحافظ المدارة و المستثمرون الاستراتيجيون). | المستثمرون المقيمون وآخرون | اجنبي |
| المستثمرون المؤهلون مستثمرون أجانب مؤهلون للاستثمار في السوق المالية السعودية وفقاً للقواعد المنظمة لاستثمار المؤسسات المالية الأجنبية المؤهلة في الأسهم المدرجة | المستثمرون المؤهلون | |
| محافظ استثمارية لأفراد ومؤسسات أجنبية يديرها شخص مرخص له (مدير المحفظة) ويتصرف فيها بحسب تقديره وفقاً للاتفاقية الموقعة بين الطرفين. | المحافظ المدارة | |
| مستثمر أجنبي يملك حصة استراتيجية في شركة مدرجة ولا يندرج ضمن التصنيفات الأخرى. | المستثمرون الاستراتيجيون | |
| يجب أن يستوفوا المعايير الآتية: | أفراد | |
| - قام بصفقات في أسواق الأوراق المالية لا يقل مجموع قيمتها عن 40 مليون ريال سعودي ولا تقل عن 10 صفقات في كل ربع سنة خلال 12 شهرا الماضية | | |
| - أن يتجاوز متوسط حجم محفظة أوراقه المالية 5 ملايين ريال خلال اخر 12 شهرا. | | |
| - أن يعمل أو سبق له العمل مدة ثلاث سنوات على الأقل في القطاع المالي. | | |
| - أن يكون حاصلًا على الشهادة العامة للتعامل في الأوراق المالية المعتمدة من قبل الهيئة. | | |
| - أن يكون حاصلًا على شهادة مهنية متخصصة في مجال أعمال الأوراق المالية معتمدة من جهة معترف بها دولياً. | | |

اغلاق المؤشر

اظهر الاخبار

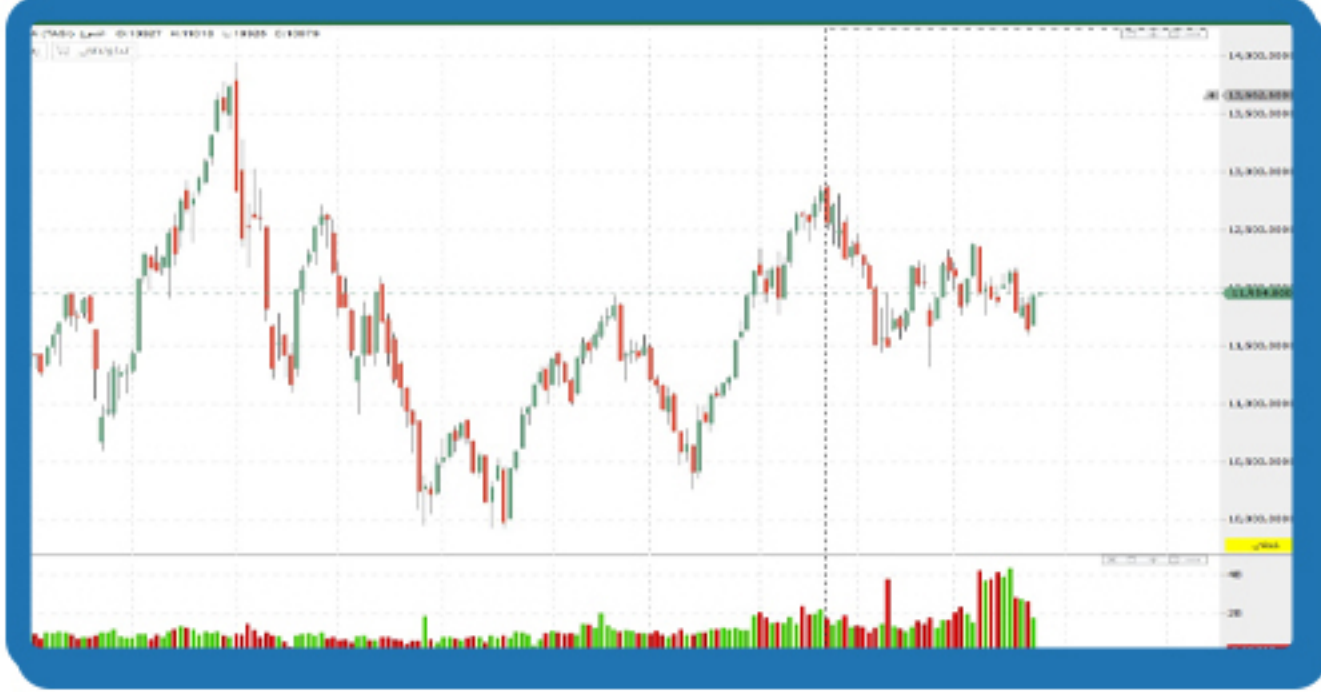

يتحرك المؤشر العام ع المدى المتوسط فى اتجاه عرضى حيث انهى تعاملات الاسبوع بشمعه ابتلاعيه بأحجام تداول اقل من المتوسط ويعتبر مستوى الدعم الرئيسى 11500 ومقاومه 12130

البيكان للزجاج تقدم طلب انتقال إلى السوق الرئيسية

لانا: ترسية مشروع بنحو 10 مليون ريال مع مستشفى الملك فهد التخصصي بالدمام

طاقات توصي بتحويل رصيد الاحتياطي النظامي بنحو 1.4 مليون ريال إلى رصيد الخسائر المتراكمة

نولجنت: توقيع عقد استحواذ من قبل الصندوق السعودي للتقنية على 100% من حصة شركة الحلول الفنية للتقنية المالية

الخليج للتدريب تحصل على تصنيف ائتماني طويل الأجل بدرجة A- مع نظرة مستقبلية مستقرة

إدراج وبدء تداول أسهم شركة ستار العربية في نمو الخميس المقبل

مؤشر السوق السعودي

| المؤشر | الإفتتاح | الإغلاق | الأعلي | الأدني | %التغير | عدد الصفقات | قيمة الأسهم المتداولة |
|------------------------|-------------|-----------|-------------------------|--------------|----------|---------------|-----------------------|
| تاسي | 11,681.41 | 11,931.85 | 11,935.96 | 11,671.73 | 2.49 % | 2,510,341 | 28,873,930,959.53 |
| الأكثر نشاط حسب الكمية | | | | الأكثر ربحية | | | |
| الشركة | سعر الإغلاق | التغير % | الشركة | سعر الإغلاق | التغير % | الكمية | |
| المتحدة الدولية | 167.2 | 26.67 % | الباحة | 0.3 | 0.00 % | 696,904,540 | |
| شاكر | 26.9 | 13.03 % | شمس | 0.95 | 3.26 % | 79,091,357 | |
| فقيه الطبية | 70.9 | 11.65 % | أرامكو السعودية | 27.95 | 1.82 % | 65,830,261 | |
| الصناعات الكهربائية | 7.87 | 11.16 % | أنعام القابضة | 1.30 | 4.84 % | 61,706,962 | |
| كابلات الرياض | 142.2 | 10.40 % | الصناعات الكهربائية | 7.87 | 11.16 % | 44,123,670 | |
| الأكثر نشاط حسب القيمة | | | | الأكثر خسارة | | | |
| الشركة | سعر الإغلاق | التغير % | الشركة | سعر الإغلاق | التغير % | القيمة | |
| تمكين | 70.1 | -8.60 % | الراجحي | 91.3 | 0.22 % | 1,915,820,383 | |
| ميدغلف للتأمين | 21 | -4.20 % | أرامكو السعودية | 27.95 | 1.82 % | 1,820,298,875 | |
| سينومي ريتيل | 12.22 | -3.93 % | تمكين | 70.1 | -8.60 % | 1,738,721,705 | |
| العقارية | 24.80 | -3.69 % | المتحدة الدولية القابضة | 167.20 | 26.67 % | 1,681,935,167 | |
| سيراف | 23.02 | -3.68 % | فقيه الطبية | 70.9 | 11.65 % | 844,974,798 | |



القيمة المتداولة حسب الجنسية ونوع المستثمر للسوق الرئيسية

| صافي القيمة المتداولة | | البيع | | الشراء | | نوع المستثمر | الجنسية | |
|-------------------------------------|--------------------------|------------------|----------------|-------------------|----------------|------------------------------|---------|-------|
| الفرق (البيع - الشراء - % البيع) | ريال (البيع - الشراء) | % من مجموع البيع | ريال | % من مجموع الشراء | ريال | | | |
| الأفراد: | | | | | | | | |
| -0.33% | -93,951,434 | 33.26% | 9,603,550,404 | 32.93% | 9,509,598,970 | المستثمرون الأفراد | سعودي | |
| 0.01% | 2,848,548 | 19.62% | 5,664,922,420 | 19.63% | 5,667,770,967 | كبار المستثمرين الأفراد | | |
| -1.36% | -392,656,322 | 3.26% | 942,008,797 | 1.90% | 549,352,476 | المستثمرون الأفراد المتخصصون | | |
| -0.36% | -102,892,799 | 0.84% | 243,704,087 | 0.49% | 140,811,288 | محافظ الأفراد المدارة | | |
| -2.03% | -586,652,007 | 56.99% | 16,454,185,708 | 54.95% | 15,867,533,701 | مجموع الأفراد | | |
| المؤسسات: | | | | | | | | |
| 0.15% | 43,339,087 | 5.04% | 1,454,017,746 | 5.19% | 1,497,356,832 | الشركات | سعودي | |
| -3.90% | -1,127,519,250 | 9.95% | 2,872,075,896 | 6.04% | 1,744,556,646 | الصناديق الاستثمارية | | |
| 2.51% | 724,152,702 | 1.35% | 389,887,171 | 3.86% | 1,114,039,873 | الجهات الحكومية | | |
| 0.06% | 18,503,632 | 0.45% | 129,383,342 | 0.51% | 147,886,974 | محافظ المؤسسات المدارة | | |
| -1.18% | -341,523,829 | 16.78% | 4,845,364,154 | 15.60% | 4,503,840,326 | مجموع المؤسسات | | |
| -3.21% | -928,175,835 | 73.77% | 21,299,549,862 | 70.55% | 20,371,374,027 | مجموع المستثمر السعودي | | |
| 0.07% | 19,055,616 | 0.22% | 63,869,929 | 0.29% | 82,925,545 | الأفراد | | خليجي |
| -0.24% | -69,811,692 | 1.20% | 346,683,613 | 0.96% | 276,871,922 | المؤسسات | | |
| 0.00% | -643,106 | 0.00% | 675,780 | 0.00% | 32,673 | المحافظ المدارة | | |
| -0.18% | -51,399,182 | 1.42% | 411,229,322 | 1.25% | 359,830,140 | مجموع المستثمر الخليجي | | أجنبي |
| -0.09% | -27,034,859 | 0.15% | 42,510,594 | 0.05% | 15,475,735 | اتفاقيات المبادلة | | |
| -0.12% | -36,067,120 | 2.19% | 631,944,343 | 2.06% | 595,877,223 | المستثمرون المقيمون و آخرون | | |
| 3.45% | 994,861,106 | 22.31% | 6,442,626,045 | 25.76% | 7,437,487,151 | المستثمرون المؤطون | | |
| 0.17% | 47,815,891 | 0.16% | 46,070,794 | 0.33% | 93,886,684 | المحافظ المدارة | | |
| 0.00% | 0 | 0.00% | 0 | 0.00% | 0 | المستثمرون الأستراتيجيون | أجنبي | |
| 3.39% | 979,575,017 | 24.81% | 7,163,151,775 | 28.20% | 8,142,726,793 | مجموع المستثمر الأجنبي | | |
| | | 100.00% | 28,873,930,960 | 100.00% | 28,873,930,960 | المجموع الكلي | | |

القيمة المتداولة حسب تصنيف المستثمر وفقاً للسلوك الاستثماري للسوق الرئيسية

| صافي القيمة المتداولة | | البيع | | الشراء | | تصنيف المستثمر |
|-------------------------------------|--------------------------|------------------|----------------|-------------------|----------------|------------------|
| الفرق (البيع - الشراء - % البيع) | ريال (البيع - الشراء) | % من مجموع البيع | ريال | % من مجموع الشراء | ريال | |
| 0.37% | 108,114,391 | 44.71% | 12,909,643,863 | 45.08% | 13,017,758,254 | مستثمر مؤسسي |
| -0.37% | -108,114,391 | 55.29% | 15,964,287,096 | 54.92% | 15,856,172,706 | مستثمر غير مؤسسي |
| | | 100.00% | 28,873,930,960 | 100.00% | 28,873,930,960 | المجموع الكلي |



التقرير الأسبوعي للسوق الرئيسية

ZAD

05/12/2024

قيمة الملكية حسب الجنسية ونوع المستثمر للسوق الرئيسية

| التغير الأسبوعي | | | كما في 05 ديسمبر 2024 | | | كما في 28 نوفمبر 2024 | | | نوع المستثمر | الجنسية |
|------------------------|------------------|-----------------------|-----------------------|----------------|---------------------------|-----------------------|----------------|--------------------------|------------------------------|---------|
| Δ نسبة الملكية (%) | | Δ قيمة الملكية (ريال) | نسبة الملكية | | قيمة الملكية (ريال) | نسبة الملكية | | قيمة الملكية (ريال) | | |
| Δ أسهم حرة (%) | Δ أسهم مصدرة (%) | | % أسهم حرة | % أسهم مصدرة | | % أسهم حرة | % أسهم مصدرة | | | |
| الأفراد: | | | | | | | | | | |
| -0.11% | -0.03% | 287,693,879 | 4.64% | 1.59% | 161,309,603,894 | 4.75% | 1.62% | 161,021,910,015 | المستثمرون الأفراد | |
| -0.10% | -0.03% | 3,034,419,096 | 7.65% | 2.63% | 267,466,553,738 | 7.75% | 2.65% | 264,432,134,641 | كبار المستثمرين الأفراد | |
| 0.19% | 0.09% | 19,675,345,989 | 11.05% | 4.91% | 499,579,096,290 | 10.86% | 4.82% | 479,903,750,301 | المستثمرون الأفراد المتخصصون | |
| 0.02% | 0.01% | 916,595,074 | 0.33% | 0.11% | 11,559,698,802 | 0.31% | 0.11% | 10,643,103,729 | محافظ الأفراد المدارة | |
| 0.00% | 0.04% | 23,914,054,038 | 23.67% | 9.24% | 939,914,952,724 | 23.67% | 9.19% | 916,000,898,686 | مجموع الأفراد | |
| المؤسسات: | | | | | | | | | | |
| 0.10% | 0.06% | 43,701,177,507 | 42.31% | 17.71% | 1,801,676,952,983 | 42.22% | 17.65% | 1,757,975,775,477 | الشركات | |
| -0.04% | -0.01% | 5,621,667,200 | 7.44% | 3.08% | 312,953,034,111 | 7.48% | 3.08% | 307,331,366,911 | الصناديق الاستثمارية | |
| -0.05% | -0.10% | 127,869,872,832 | 13.19% | 64.74% | 6,587,617,221,911 | 13.24% | 64.84% | 6,459,747,349,079 | الجهات الحكومية | |
| -0.02% | -0.01% | 395,391,671 | 1.17% | 0.47% | 47,864,751,254 | 1.19% | 0.48% | 47,469,359,583 | محافظ المؤسسات المدارة | |
| -0.01% | -0.05% | 177,588,109,210 | 64.12% | 86.00% | 8,750,111,960,259 | 64.13% | 86.05% | 8,572,523,851,050 | مجموع المؤسسات | |
| -0.02% | -0.01% | 201,502,163,248 | 87.79% | 95.23% | 9,690,026,912,983 | 87.80% | 95.24% | 9,488,524,749,735 | مجموع المستثمر السعودي | |
| 0.00% | 0.00% | 115,470,469 | 0.13% | 0.04% | 4,317,522,906 | 0.13% | 0.04% | 4,202,052,437 | الأفراد | |
| 0.00% | -0.01% | 866,525,878 | 1.28% | 0.70% | 70,886,107,337 | 1.28% | 0.70% | 70,019,581,459 | المؤسسات | |
| 0.00% | 0.00% | 5,650,764 | 0.01% | 0.00% | 285,137,446 | 0.01% | 0.00% | 279,486,682 | المحافظ المدارة | |
| 0.00% | -0.01% | 987,647,111 | 1.42% | 0.74% | 75,488,767,689 | 1.42% | 0.75% | 74,501,120,578 | مجموع المستثمر الخليجي | |
| 0.00% | 0.00% | 65,623,229 | 0.07% | 0.02% | 2,391,049,290 | 0.07% | 0.02% | 2,325,426,061 | التقنيات المالية | |
| 0.00% | 0.00% | 365,362,547 | 0.35% | 0.12% | 11,790,211,417 | 0.34% | 0.11% | 11,424,848,870 | المستثمرون المقيمون وآخرون | |
| 0.00% | 0.01% | 7,586,346,784 | 9.99% | 3.28% | 334,093,352,163 | 10.00% | 3.28% | 326,507,005,379 | المستثمرون المزهون | |
| 0.02% | 0.01% | 974,380,839 | 0.39% | 0.13% | 13,034,334,497 | 0.37% | 0.12% | 12,059,953,658 | المحافظ المدارة | |
| 0.00% | 0.00% | 1,227,819,947 | 0.00% | 0.47% | 48,114,498,659 | 0.00% | 0.47% | 46,886,678,712 | المستثمرون الأستراتيجيون | |
| 0.02% | 0.02% | 10,219,533,348 | 10.80% | 4.02% | 409,423,446,027 | 10.78% | 4.01% | 399,203,912,679 | مجموع المستثمر الأجنبي | |
| 212,709,343,706 | | | 100.00% | 100.00% | 10,174,939,126,699 | 100.00% | 100.00% | 9,962,229,782,992 | المجموع الكلي | |

قيمة الملكية حسب تصنيف المستثمر وفقاً للسلوك الاستثماري للسوق الرئيسية

| التغير الأسبوعي | | | كما في 05 ديسمبر 2024 | | | كما في 28 نوفمبر 2024 | | | تصنيف المستثمر |
|------------------------|------------------|-----------------------|-----------------------|----------------|---------------------------|-----------------------|----------------|--------------------------|----------------------|
| Δ نسبة الملكية (%) | | Δ قيمة الملكية (ريال) | نسبة الملكية | | قيمة الملكية (ريال) | نسبة الملكية | | قيمة الملكية (ريال) | |
| Δ أسهم حرة (%) | Δ أسهم مصدرة (%) | | % أسهم حرة | % أسهم مصدرة | | % أسهم حرة | % أسهم مصدرة | | |
| 0.21% | 0.06% | 208,906,397,715 | 87.23% | 95.63% | 9,730,055,234,744 | 87.03% | 95.57% | 9,521,148,837,029 | مستثمر مؤسسي |
| -0.21% | -0.06% | 3,802,945,992 | 12.77% | 4.37% | 444,883,891,955 | 12.97% | 4.43% | 441,080,945,963 | مستثمر غير مؤسسي |
| 212,709,343,706 | | | 100.00% | 100.00% | 10,174,939,126,699 | 100.00% | 100.00% | 9,962,229,782,992 | المجموع الكلي |



القيمة المتداولة حسب الجنسية ونوع المستثمر لنمو - السوق الموازية

| صافي القيمة المتداولة | | البيع | | الشراء | | نوع المستثمر | الجنسية |
|-----------------------------|--------------------------|------------------|-------------|-------------------|-------------|------------------------|---------------|
| الفرق (البيع - % الشراء) | ريال (البيع - الشراء) | % من مجموع البيع | ريال | % من مجموع الشراء | ريال | | |
| -10.92% | -50,566,369 | 80.11% | 370,992,096 | 69.19% | 320,425,727 | الأفراد | سعودي |
| 3.38% | 15,636,261 | 7.06% | 32,709,590 | 10.44% | 48,345,851 | الشركات | |
| 6.09% | 28,182,374 | 2.75% | 12,715,375 | 8.83% | 40,897,750 | المؤسسات | |
| -1.46% | -6,747,734 | 89.92% | 416,417,062 | 88.46% | 409,669,328 | مجموع المستثمر السعودي | |
| -0.23% | -1,063,195 | 0.25% | 1,140,774 | 0.02% | 77,579 | الأفراد | خليجي |
| -0.19% | -896,963 | 0.87% | 4,006,995 | 0.67% | 3,110,032 | المؤسسات | |
| -0.42% | -1,960,158 | 1.11% | 5,147,769 | 0.69% | 3,187,611 | مجموع المستثمر الخليجي | |
| -0.50% | -2,292,895 | 0.51% | 2,356,742 | 0.01% | 63,847 | اتفاقيات المبادلة | أجنبي |
| 0.00% | -13,561 | 1.59% | 7,360,213 | 1.59% | 7,346,652 | المستثمرون المقيمون | |
| 2.38% | 11,014,348 | 6.87% | 31,831,809 | 9.25% | 42,846,156 | المستثمرون المؤهلون | |
| 1.88% | 8,707,892 | 8.97% | 41,548,763 | 10.85% | 50,256,655 | مجموع المستثمر الأجنبي | |
| | | 100.00% | 463,113,594 | 100.00% | 463,113,594 | | المجموع الكلي |

القيمة المتداولة حسب تصنيف المستثمر وفقاً للسلوك الاستثماري لنمو - السوق الموازية

| صافي القيمة المتداولة | | البيع | | الشراء | | تصنيف المستثمر |
|-----------------------------|--------------------------|------------------|-------------|-------------------|-------------|------------------|
| الفرق (البيع - % الشراء) | ريال (البيع - الشراء) | % من مجموع البيع | ريال | % من مجموع الشراء | ريال | |
| 11.15% | 51,643,126 | 18.06% | 83,620,511 | 29.21% | 135,263,636 | مستثمر مؤسسي |
| -11.15% | -51,643,126 | 81.94% | 379,493,083 | 70.79% | 327,849,957 | مستثمر غير مؤسسي |
| | | 100.00% | 463,113,594 | 100.00% | 463,113,594 | المجموع الكلي |



التقرير الأسبوعي للسوق الرئيسية

ZAD

05/12/2024

قيمة الملكية حسب الجنسية ونوع المستثمر لنمو - السوق الموازية

| التغير الأسبوعي | | | | كما في 05 ديسمبر 2024 | | كما في 28 نوفمبر 2024 | | نوع المستثمر | الجنسية |
|----------------------|------------------|-----------------------|----------------|-----------------------|-----------------------|-----------------------|----------------|-----------------------|------------------------|
| Δ نسبة الملكية | | Δ قيمة الملكية (ريال) | نسبة الملكية | | نسبة الملكية | | | | |
| Δ أسهم حرة (%) | Δ أسهم مصدرة (%) | | | % أسهم حرة | % أسهم مصدرة | % أسهم حرة | % أسهم مصدرة | قيمة الملكية (ريال) | |
| 0.13% | -0.08% | 1,034,928,748 | 62.42% | 63.68% | 42,434,135,597 | 62.28% | 63.77% | 41,399,206,849 | الأفراد |
| -0.17% | 0.03% | 533,519,461 | 30.11% | 29.96% | 19,963,893,841 | 30.29% | 29.93% | 19,430,374,379 | الشركات |
| 0.04% | 0.05% | 101,006,813 | 2.99% | 3.95% | 2,631,019,034 | 2.96% | 3.90% | 2,530,012,222 | المؤسسات |
| 0.00% | 0.00% | 1,669,455,022 | 95.52% | 97.59% | 65,029,048,472 | 95.53% | 97.59% | 63,359,593,450 | مجموع المستثمر السعودي |
| 0.00% | 0.00% | 2,328,648 | 0.30% | 0.17% | 112,086,243 | 0.30% | 0.17% | 109,757,594 | الأفراد |
| -0.01% | -0.01% | -1,154,217 | 0.42% | 0.23% | 152,985,796 | 0.43% | 0.24% | 154,140,012 | المؤسسات |
| -0.02% | -0.01% | 1,174,431 | 0.71% | 0.40% | 265,072,038 | 0.73% | 0.41% | 263,897,607 | مجموع المستثمر الخليجي |
| 0.00% | 0.00% | 662,385 | 0.18% | 0.09% | 61,742,955 | 0.18% | 0.09% | 61,080,570 | اتقائات المبدلة |
| -0.02% | -0.01% | 9,719,749 | 1.65% | 0.89% | 594,748,694 | 1.67% | 0.90% | 585,028,945 | المستثمرون المقيمون |
| 0.04% | 0.02% | 30,473,348 | 1.93% | 1.03% | 684,059,131 | 1.89% | 1.01% | 653,585,783 | المستثمرون الموطون |
| 0.02% | 0.01% | 40,855,482 | 3.76% | 2.01% | 1,340,550,780 | 3.74% | 2.00% | 1,299,695,298 | مجموع المستثمر الأجنبي |
| 1,711,484,935 | | | 100.00% | 100.00% | 66,634,671,290 | 100.00% | 100.00% | 64,923,186,355 | المجموع الكلي |

قيمة الملكية حسب تصنيف المستثمر وفقاً للسلوك الاستثماري لنمو - السوق الموازية

| التغير الأسبوعي | | | | كما في 05 ديسمبر 2024 | | كما في 28 نوفمبر 2024 | | تصنيف المستثمر | |
|----------------------|------------------|-----------------------|----------------|-----------------------|-----------------------|-----------------------|----------------|-----------------------|----------------------|
| Δ نسبة الملكية | | Δ قيمة الملكية (ريال) | نسبة الملكية | | نسبة الملكية | | | | |
| Δ أسهم حرة (%) | Δ أسهم مصدرة (%) | | | % أسهم حرة | % أسهم مصدرة | % أسهم حرة | % أسهم مصدرة | قيمة الملكية (ريال) | |
| -0.11% | 0.09% | 664,507,790 | 35.64% | 35.26% | 23,493,700,757 | 35.75% | 35.16% | 22,829,192,967 | مستثمر مؤسسي |
| 0.11% | -0.09% | 1,046,977,145 | 64.36% | 64.74% | 43,140,970,533 | 64.25% | 64.84% | 42,093,993,388 | مستثمر غير مؤسسي |
| 1,711,484,935 | | | 100.00% | 100.00% | 66,634,671,290 | 100.00% | 100.00% | 64,923,186,355 | المجموع الكلي |



ملكية المستثمرين الأجانب

| رمز الشركة | الشركة | ملكية جميع المستثمرين الاجانب * الحد الاعلى | الملكية السابقة | الملكية الحالية | التغير % | ملكية المستثمر الاستراتيجي الاجنبي |
|------------|------------------------|---|-----------------|-----------------|----------|------------------------------------|
| 2030 | المصافي | 49.00% | 3.01% | 3.02% | -0.01% | 0.00% |
| 2222 | أرامكو السعودية | 49.00% | 0.60% | 0.60% | 0.00% | 0.00% |
| 2380 | بترو رابع | 49.00% | 2.62% | 2.53% | 0.09% | 37.50% |
| 2381 | الحفر العربية | 49.00% | 2.55% | 2.60% | -0.05% | 34.30% |
| 2382 | أديس | 49.00% | 5.93% | 5.98% | -0.05% | 0.00% |
| 4030 | البحري* | 0.00% | 0.01% | 0.01% | 0.00% | 0.00% |
| 4200 | النريس | 49.00% | 11.20% | 11.34% | -0.14% | 0.00% |
| 1201 | تكوين | 49.00% | 3.37% | 3.59% | -0.22% | 0.00% |
| 1202 | مبكو | 49.00% | 6.57% | 6.70% | -0.13% | 0.00% |
| 1210 | بي سي أي | 49.00% | 3.46% | 3.51% | -0.05% | 0.00% |
| 1211 | معادن | 49.00% | 6.31% | 6.29% | 0.02% | 0.00% |
| 1301 | أسلاك | 49.00% | 2.00% | 2.18% | -0.18% | 0.00% |
| 1304 | اليمامة للحديد | 49.00% | 3.51% | 3.67% | -0.16% | 0.00% |
| 1320 | أنابيب السعودية | 49.00% | 4.63% | 4.69% | -0.06% | 16.37% |
| 1321 | أنابيب الشرق | 49.00% | 6.08% | 5.94% | 0.14% | 26.49% |
| 1322 | أماك | 49.00% | 10.34% | 10.25% | 0.09% | 14.50% |
| 2001 | كيما تول | 49.00% | 3.17% | 2.98% | 0.19% | 0.00% |
| 2010 | سابك | 49.00% | 6.24% | 6.20% | 0.04% | 0.00% |
| 2020 | سابك للمغذيات الزراعية | 49.00% | 13.11% | 13.08% | 0.03% | 0.01% |
| 2060 | التصنيع | 49.00% | 7.06% | 7.01% | 0.05% | 0.00% |
| 2090 | جبسكو | 49.00% | 2.43% | 2.59% | -0.16% | 0.00% |
| 2150 | زجاج | 49.00% | 4.74% | 4.68% | 0.06% | 0.00% |
| 2170 | اللجين | 49.00% | 6.00% | 5.86% | 0.14% | 0.00% |
| 2180 | فييكو | 49.00% | 2.07% | 1.97% | 0.10% | 0.00% |
| 2200 | أنابيب | 49.00% | 7.69% | 7.67% | 0.02% | 0.00% |
| 2210 | نماء للكيمياويات | 49.00% | 3.35% | 3.13% | 0.22% | 0.00% |
| 2220 | معدينة | 49.00% | 1.90% | 2.03% | -0.13% | 0.00% |
| 2223 | لوبريف | 49.00% | 7.11% | 7.15% | -0.04% | 0.00% |
| 2240 | الزامل للصناعة | 49.00% | 12.50% | 14.44% | -1.94% | 0.00% |
| 2250 | المجموعة السعودية | 49.00% | 9.00% | 8.85% | 0.15% | 0.00% |
| 2290 | ينساب | 49.00% | 10.34% | 10.32% | 0.02% | 0.00% |
| 2300 | صناعة الورق | 49.00% | 3.32% | 3.41% | -0.09% | 0.00% |
| 2310 | سبكيم العالمية | 49.00% | 10.97% | 10.89% | 0.08% | 0.00% |
| 2330 | المتقدمة | 49.00% | 9.52% | 9.63% | -0.11% | 0.00% |
| 2350 | كيان السعودية | 49.00% | 9.22% | 9.23% | -0.01% | 0.00% |
| 2360 | الفخارية | 49.00% | 2.63% | 2.87% | -0.24% | 0.00% |
| 3002 | أسمنت نجران | 49.00% | 5.07% | 5.00% | 0.07% | 0.00% |
| 3003 | أسمنت المدينة | 49.00% | 8.51% | 8.61% | -0.10% | 0.00% |
| 3004 | أسمنت الشمالية | 49.00% | 5.80% | 5.85% | -0.05% | 0.00% |
| 3005 | أسمنت ام القرى | 49.00% | 4.34% | 4.39% | -0.05% | 0.00% |
| 3007 | الواحة | 49.00% | 3.11% | 3.23% | -0.12% | 0.00% |
| 3008 | الكثيري | 49.00% | 1.79% | 2.11% | -0.32% | 0.00% |
| 3010 | أسمنت العربية | 49.00% | 9.19% | 9.32% | -0.13% | 0.00% |
| 3020 | أسمنت اليمامة | 49.00% | 7.44% | 7.51% | -0.07% | 0.00% |
| 3030 | أسمنت السعودية | 49.00% | 7.32% | 7.31% | 0.01% | 0.00% |
| 3040 | أسمنت القصيم | 49.00% | 5.82% | 5.82% | 0.00% | 0.00% |
| 3050 | أسمنت الجنوب | 49.00% | 4.92% | 4.99% | -0.07% | 0.00% |
| 3060 | أسمنت ينبع | 49.00% | 7.24% | 7.33% | -0.09% | 0.00% |
| 3080 | أسمنت الشرقية | 49.00% | 6.94% | 6.97% | -0.03% | 0.00% |
| 3090 | أسمنت تبوك | 49.00% | 3.66% | 3.76% | -0.10% | 0.00% |
| 3091 | أسمنت الجوف | 49.00% | 2.19% | 2.18% | 0.01% | 0.00% |



ملكية المستثمرين الأجانب

| ملكية المستثمر الاستراتيجي الاجنبي | التغير % | الملكية الحالية | الملكية السابقة | ملكية جميع المستثمرين الاجانب * الحد الاعلى | الشركة | رمز الشركة |
|------------------------------------|----------|-----------------|-----------------|---|-------------------------|------------|
| 0.00% | -0.17% | 4.61% | 4.44% | 49.00% | أسمنت الرياض | 3092 |
| 0.00% | 0.12% | 0.14% | 0.26% | 49.00% | حديد وطني | 9513 |
| 0.00% | -0.18% | 0.65% | 0.47% | 49.00% | النقل | 9514 |
| 0.00% | 0.00% | 0.38% | 0.38% | 49.00% | جروب فايف | 9523 |
| 0.00% | 0.04% | 0.15% | 0.19% | 49.00% | أقسام | 9539 |
| 0.00% | 0.00% | 0.11% | 0.11% | 49.00% | ايكو | 9548 |
| 0.00% | -0.01% | 0.15% | 0.14% | 49.00% | قمة السعودية | 9552 |
| 0.00% | 0.02% | 0.33% | 0.35% | 49.00% | ملان | 9553 |
| 0.00% | 0.00% | 0.05% | 0.05% | 49.00% | بناء | 9563 |
| 0.00% | -0.09% | 0.27% | 0.18% | 49.00% | معيان | 9565 |
| 0.00% | 0.00% | 0.19% | 0.19% | 49.00% | الصناعات الجيرية | 9566 |
| 0.00% | 0.00% | 0.40% | 0.40% | 49.00% | ماربل ديزاين | 9575 |
| 0.00% | -0.01% | 0.02% | 0.01% | 49.00% | منزل الورق | 9576 |
| 0.00% | -0.02% | 0.19% | 0.17% | 49.00% | الراشد للصناعة | 9580 |
| 0.00% | 0.00% | 0.27% | 0.27% | 49.00% | المتحدة للتعبئة | 9583 |
| 0.00% | -0.01% | 0.28% | 0.27% | 49.00% | حديد الرياض | 9588 |
| 0.00% | 0.00% | 0.10% | 0.10% | 49.00% | طاقات | 9599 |
| 0.00% | 0.01% | 0.30% | 0.31% | 49.00% | الرشد | 9601 |
| 0.00% | -0.10% | 0.96% | 0.86% | 49.00% | نفع الشرق | 9605 |
| 0.00% | -0.01% | 0.16% | 0.15% | 49.00% | عسق | 9607 |
| 0.00% | 0.08% | 1.99% | 2.07% | 49.00% | بترو نلس | 9609 |
| 0.00% | -0.06% | 10.37% | 10.31% | 49.00% | أسترا الصناعية | 1212 |
| 0.00% | -0.16% | 7.13% | 6.97% | 49.00% | شالكر | 1214 |
| 0.00% | 0.17% | 7.25% | 7.42% | 49.00% | بوان | 1302 |
| 0.00% | -0.17% | 14.43% | 14.26% | 49.00% | الصناعات الكهربائية | 1303 |
| 0.00% | -0.10% | 8.18% | 8.08% | 49.00% | الخرزف السعودي | 2040 |
| 0.00% | -0.42% | 5.32% | 4.90% | 49.00% | الكابلات السعودية | 2110 |
| 0.00% | 0.41% | 4.22% | 4.63% | 49.00% | أمياقتيت | 2160 |
| 0.00% | -0.48% | 20.72% | 20.24% | 49.00% | البنجطين | 2320 |
| 0.00% | -0.02% | 13.70% | 13.68% | 49.00% | مسك | 2370 |
| 0.00% | -0.11% | 2.69% | 2.58% | 49.00% | باتك | 4110 |
| 0.00% | -0.04% | 3.39% | 3.35% | 49.00% | صادرات | 4140 |
| 0.00% | 0.18% | 3.55% | 3.73% | 49.00% | العمران | 4141 |
| 0.00% | 0.18% | 14.10% | 14.28% | 49.00% | كابلات الرياض | 4142 |
| 0.00% | 0.00% | 1.36% | 1.36% | 49.00% | تالكو | 4143 |
| 0.00% | 0.00% | 1.36% | 1.36% | 49.00% | الوطنية للبناء والتسويق | 9510 |
| 0.00% | 0.03% | 3.39% | 3.42% | 49.00% | الوسائل الصناعية | 9525 |
| 0.00% | -0.02% | 3.70% | 3.68% | 49.00% | جاز | 9528 |
| 0.00% | 0.01% | 0.24% | 0.25% | 49.00% | رؤوم | 9529 |
| 0.00% | 0.00% | 0.11% | 0.11% | 49.00% | العبيكان للزجاج | 9531 |
| 0.00% | 0.00% | 0.00% | 0.00% | 49.00% | المركز الآلي | 9533 |
| 0.00% | 0.01% | 0.10% | 0.11% | 49.00% | كير | 9542 |
| 0.00% | -0.02% | 0.41% | 0.39% | 49.00% | رواسي | 9547 |
| 0.00% | 0.00% | 0.09% | 0.09% | 49.00% | وجا | 9560 |
| 0.00% | 0.00% | 0.02% | 0.02% | 49.00% | ميار | 9568 |
| 0.00% | 0.00% | 0.21% | 0.21% | 49.00% | أل منيف | 9569 |
| 0.00% | -0.04% | 0.37% | 0.33% | 49.00% | مصاعد أطلس | 9578 |
| 0.00% | 0.00% | 0.08% | 0.08% | 49.00% | المتحدة للزجاج المسطح | 9611 |
| 0.00% | -0.35% | 4.10% | 3.75% | 49.00% | مهارة | 1831 |
| 0.00% | -0.04% | 2.71% | 2.67% | 49.00% | صدر | 1832 |
| 0.00% | -0.04% | 1.77% | 1.73% | 49.00% | الموارد | 1833 |
| 0.00% | 0.04% | 2.09% | 2.13% | 49.00% | سماسكو | 1834 |
| 0.00% | -2.44% | 2.57% | 0.13% | 49.00% | تمكين | 1835 |
| 0.00% | 0.01% | 1.31% | 1.32% | 49.00% | طباعة وتغليف | 4270 |
| 0.00% | -0.05% | 7.31% | 7.26% | 49.00% | كاتريون | 6004 |
| 0.00% | -0.01% | 1.22% | 1.21% | 49.00% | تدوير | 9540 |
| 0.00% | -0.02% | 0.24% | 0.22% | 49.00% | الدولية | 9545 |



ملكية المستثمرين الأجانب

| ملكية المستثمر الاستراتيجي الاجنبي | التغير % | الملكية الحالية | الملكية السابقة | ملكية جميع المستثمرين الاجانب * الحد الاعلى | الشركة | رمز الشركة |
|------------------------------------|----------|-----------------|-----------------|---|--------------------|------------|
| 0.00% | -0.01% | 3.66% | 3.65% | 49.00% | تام التنمية | 9570 |
| 0.00% | 0.00% | 0.26% | 0.26% | 49.00% | كلين لايف | 9581 |
| 0.00% | 0.00% | 0.02% | 0.02% | 49.00% | عبر الخليج | 9593 |
| 0.00% | -0.01% | 0.32% | 0.31% | 49.00% | الليف | 9597 |
| 0.00% | 0.03% | 0.40% | 0.43% | 49.00% | ثروة | 9606 |
| 0.00% | -0.03% | 0.83% | 0.80% | 49.00% | الأشغال الميسرة | 9608 |
| 0.00% | 0.01% | 0.07% | 0.08% | 49.00% | شلقا | 9613 |
| 0.00% | - | 0.33% | - | 49.00% | الأعمال المتعددة | 9619 |
| 0.00% | -0.39% | 8.27% | 7.88% | 49.00% | سيسكو القابضة | 2190 |
| 0.00% | 0.01% | 6.31% | 6.32% | 49.00% | الخدمات الأرضية | 4031 |
| 0.00% | 0.30% | 6.72% | 7.02% | 49.00% | سابتكو | 4040 |
| 0.00% | 0.00% | 17.32% | 17.32% | 49.00% | بدجت السعودية | 4260 |
| 0.00% | 0.05% | 5.77% | 5.82% | 49.00% | ذيب | 4261 |
| 0.00% | 0.08% | 2.58% | 2.66% | 49.00% | لومي | 4262 |
| 0.00% | -0.02% | 5.57% | 5.55% | 49.00% | سال | 4263 |
| 0.00% | 0.01% | 0.15% | 0.16% | 49.00% | مناوله | 9571 |
| 0.00% | 0.00% | 0.10% | 0.10% | 49.00% | دار المركبة | 9577 |
| 0.00% | 0.00% | 0.37% | 0.37% | 49.00% | ريال | 9584 |
| 0.00% | -0.33% | 2.61% | 2.28% | 49.00% | نسيج | 1213 |
| 0.00% | 0.05% | 2.56% | 2.61% | 49.00% | صنق | 2130 |
| 0.00% | -0.02% | 1.75% | 1.73% | 49.00% | ارتيكس | 2340 |
| 0.00% | -0.17% | 2.69% | 2.52% | 49.00% | لازوردي | 4011 |
| 0.00% | -0.11% | 3.46% | 3.35% | 49.00% | الأصيل | 4012 |
| 0.00% | -0.57% | 4.17% | 3.60% | 49.00% | مجموعة فتحي | 4180 |
| 0.00% | 0.02% | 0.11% | 0.13% | 49.00% | الفاخرة | 9618 |
| 0.00% | 0.33% | 9.16% | 9.49% | 49.00% | سييرا | 1810 |
| 0.00% | -0.13% | 4.12% | 3.99% | 49.00% | بان | 1820 |
| 0.00% | 0.19% | 10.35% | 10.54% | 49.00% | لجام للرياضة | 1830 |
| 0.00% | 0.07% | 2.75% | 2.82% | 49.00% | شمس | 4170 |
| 0.00% | 0.06% | 3.21% | 3.27% | 49.00% | الخليج للتدريب | 4290 |
| 0.00% | -0.17% | 6.93% | 6.76% | 49.00% | الوطنية للتعليم | 4291 |
| 0.00% | -0.01% | 3.44% | 3.43% | 49.00% | عطاء | 4292 |
| 0.00% | -0.12% | 4.80% | 4.68% | 49.00% | هرفي للأغذية | 6002 |
| 0.00% | -0.47% | 3.01% | 2.54% | 49.00% | ريدان | 6012 |
| 0.00% | -0.70% | 4.56% | 3.86% | 49.00% | التطويرية الغذائية | 6013 |
| 0.00% | 0.00% | 6.39% | 6.39% | 49.00% | الأمار | 6014 |
| 0.00% | -0.04% | 3.44% | 3.40% | 100.00% | أمريكتا | 6015 |
| 0.00% | -0.14% | 1.62% | 1.48% | 49.00% | برغرايزرز | 6016 |
| 0.00% | -0.13% | 6.08% | 5.95% | 49.00% | جاهز | 9526 |
| 0.00% | 0.01% | 0.14% | 0.15% | 49.00% | أكاديمية التعلم | 9541 |
| 0.00% | -0.04% | 0.20% | 0.16% | 49.00% | بوابة الأطعمة | 9562 |
| 0.00% | 0.00% | 0.02% | 0.02% | 49.00% | غذاء السلطان | 9567 |
| 0.00% | 0.01% | 0.13% | 0.14% | 49.00% | أرماع | 9590 |
| 0.00% | 0.00% | 0.29% | 0.29% | 49.00% | المحافظة للتعليم | 9598 |
| 0.00% | -0.03% | 0.56% | 0.53% | 49.00% | الأفق التعليمية | 9603 |
| 0.00% | - | 1.17% | - | 49.00% | ارايكا | 9617 |
| 0.00% | 0.00% | 2.90% | 2.90% | 49.00% | تهامة | 4070 |
| 0.00% | 0.03% | 3.72% | 3.75% | 49.00% | العربية | 4071 |
| 0.00% | 0.03% | 0.77% | 0.80% | 49.00% | مجموعة إم بي سي | 4072 |
| 0.00% | -0.01% | 7.72% | 7.71% | 49.00% | الأبحاث والإعلام | 4210 |
| 0.00% | -0.01% | 0.20% | 0.19% | 49.00% | مفيد | 9615 |
| 0.00% | -0.49% | 18.22% | 17.73% | 49.00% | إكسترا | 4003 |
| 0.00% | -0.01% | 1.67% | 1.66% | 49.00% | ساكو | 4008 |
| 0.00% | 0.07% | 8.27% | 8.34% | 49.00% | ساسكو | 4050 |
| 0.00% | -0.31% | 3.27% | 2.96% | 49.00% | باعظيم | 4051 |
| 0.00% | -0.03% | 12.99% | 12.96% | 49.00% | جرير | 4190 |
| 0.00% | 0.31% | 2.87% | 3.18% | 49.00% | أبو معطي | 4191 |



ملكية المستثمرين الأجانب

| رمز الشركة | الشركة | ملكية جميع المستثمرين الاجانب * الحد الاعلى | الملكية السابقة | الملكية الحالية | التغير % | ملكية المستثمر الاستراتيجي الاجنبي |
|------------|-------------------------|---|-----------------|-----------------|----------|------------------------------------|
| 4192 | السيف غاليري | 49.00% | 1.15% | 1.15% | 0.00% | 0.00% |
| 4240 | سينومي ريتيل | 49.00% | 4.07% | 3.78% | 0.29% | 0.00% |
| 9522 | الحاسوب | 49.00% | 0.74% | 0.73% | 0.01% | 0.00% |
| 9537 | أمواج الدولية | 49.00% | 0.11% | 0.10% | 0.01% | 0.00% |
| 9551 | برج المعرفة | 49.00% | 0.57% | 0.53% | 0.04% | 0.00% |
| 9589 | فاد | 49.00% | 0.43% | 0.41% | 0.02% | 0.00% |
| 4001 | أسواق ع العثيم | 49.00% | 6.97% | 6.99% | -0.02% | 0.00% |
| 4006 | أسواق المزرعة | 49.00% | 5.25% | 5.29% | -0.04% | 0.00% |
| 4061 | أنعام القابضة | 49.00% | 3.92% | 3.99% | -0.07% | 0.00% |
| 4160 | ثمار | 49.00% | 3.09% | 3.28% | -0.19% | 0.00% |
| 4161 | بن داود | 49.00% | 3.03% | 3.06% | -0.03% | 0.00% |
| 4162 | المنجم | 49.00% | 5.02% | 5.04% | -0.02% | 0.00% |
| 4163 | النواء | 49.00% | 6.27% | 6.51% | -0.24% | 0.00% |
| 4164 | النهدي | 49.00% | 7.98% | 7.96% | 0.02% | 0.00% |
| 9549 | البابطين الغذائية | 49.00% | 0.22% | 0.22% | 0.00% | 0.00% |
| 9592 | المجتمع الطبية | 49.00% | 0.04% | 0.06% | -0.02% | 0.00% |
| 2050 | مجموعة صافولا | 49.00% | 11.49% | 11.27% | 0.22% | 0.00% |
| 2100 | وفرة | 49.00% | 2.20% | 2.34% | -0.14% | 0.00% |
| 2270 | سدافكو | 49.00% | 7.08% | 7.06% | 0.02% | 0.00% |
| 2280 | المراعي | 49.00% | 5.36% | 5.49% | -0.13% | 0.00% |
| 2281 | تنمية | 49.00% | 3.86% | 3.86% | 0.00% | 0.00% |
| 2282 | نقي | 49.00% | 0.83% | 0.79% | 0.04% | 0.00% |
| 2283 | المطاحن الأولى | 49.00% | 2.65% | 2.67% | -0.02% | 0.00% |
| 2284 | المطاحن الحديثة | 49.00% | 2.15% | 2.18% | -0.03% | 0.00% |
| 2285 | المطاحن العربية | 49.00% | 1.02% | 1.17% | -0.15% | 0.00% |
| 2286 | المطاحن الرابعة | 49.00% | 1.10% | 1.45% | -0.35% | 0.00% |
| 4080 | سناد القابضة | 49.00% | 6.30% | 6.20% | 0.10% | 0.00% |
| 6001 | حلواني إخوان | 49.00% | 3.50% | 3.58% | -0.08% | 0.00% |
| 6010 | نادك | 49.00% | 6.27% | 6.44% | -0.17% | 0.00% |
| 6020 | جاكو | 49.00% | 1.89% | 1.80% | 0.09% | 0.00% |
| 6040 | توبك الزراعية | 49.00% | 2.08% | 2.03% | 0.05% | 0.00% |
| 6050 | الأسماك | 49.00% | 2.70% | 2.73% | -0.03% | 0.00% |
| 6060 | الشرقية للتنمية | 49.00% | 1.96% | 1.89% | 0.07% | 0.00% |
| 6070 | الجوف | 49.00% | 4.93% | 4.93% | 0.00% | 0.00% |
| 6090 | جاز ادكو | 49.00% | 2.71% | 2.67% | 0.04% | 0.00% |
| 9515 | فش فاش | 49.00% | 1.25% | 1.27% | -0.02% | 0.00% |
| 9532 | مياه الجوف | 49.00% | 0.62% | 0.53% | 0.09% | 0.00% |
| 9536 | فاديكو | 49.00% | 0.79% | 0.78% | 0.01% | 0.00% |
| 9555 | لين الخيزر | 49.00% | 0.04% | 0.08% | -0.04% | 0.00% |
| 9556 | نفوذ | 49.00% | 0.31% | 0.30% | 0.01% | 0.00% |
| 9559 | بلدي | 49.00% | 0.03% | 0.03% | 0.00% | 0.00% |
| 9564 | أفاق الغذاء | 49.00% | 0.00% | 0.00% | 0.00% | 0.00% |
| 9612 | مياه سما | 49.00% | 0.88% | 0.96% | -0.08% | 0.00% |
| 4165 | الماجد للعود | 49.00% | 2.24% | 2.79% | -0.55% | 0.00% |
| 9517 | موبي للصناعة | 49.00% | 0.28% | 0.27% | 0.01% | 0.00% |
| 9579 | البخور الذكي | 49.00% | 1.11% | 1.01% | 0.10% | 0.00% |
| 2140 | أيان | 49.00% | 1.66% | 1.64% | 0.02% | 0.00% |
| 2230 | الكيميائية | 49.00% | 7.41% | 7.62% | -0.21% | 0.00% |
| 4002 | المواساة | 49.00% | 12.14% | 12.12% | 0.02% | 0.00% |
| 4004 | دله الصحية | 49.00% | 6.91% | 6.98% | -0.07% | 0.00% |
| 4005 | رعالية | 49.00% | 9.94% | 9.83% | 0.11% | 0.00% |
| 4007 | الحمادي | 49.00% | 7.09% | 6.86% | 0.23% | 0.00% |
| 4009 | السعودي الألماني الصحية | 49.00% | 6.05% | 6.06% | -0.01% | 0.00% |
| 4013 | سليمان الحبيب | 49.00% | 6.31% | 6.19% | 0.12% | 0.00% |
| 4014 | دار المعدات | 49.00% | 1.77% | 1.86% | -0.09% | 0.00% |
| 4017 | فقيه الطبية | 49.00% | 1.74% | 1.74% | 0.00% | 0.00% |
| 9518 | المركز الكندي الطبي | 49.00% | 0.72% | 0.68% | 0.04% | 0.00% |



ملكية المستثمرين الأجانب

| ملكية المستثمر الاستراتيجي الاجنبي | التغير % | الملكية الحالية | الملكية السابقة | ملكية جميع المستثمرين الاجانب * الحد الاعلى | الشركة | رمز الشركة |
|------------------------------------|----------|-----------------|-----------------|---|-------------------------|------------|
| 0.00% | 0.17% | 0.84% | 1.01% | 49.00% | ألف ميم ياء | 9527 |
| 0.00% | -0.01% | 0.13% | 0.12% | 49.00% | طبية | 9530 |
| 0.00% | -0.01% | 0.03% | 0.02% | 49.00% | الرعاية المستقبلية | 9544 |
| 0.00% | 0.01% | 0.39% | 0.40% | 49.00% | نوع الصحة | 9546 |
| 0.00% | 0.00% | 0.26% | 0.26% | 49.00% | الرازي | 9572 |
| 0.00% | -0.80% | 2.28% | 1.48% | 49.00% | بروميديكس | 9574 |
| 0.00% | -0.01% | 0.19% | 0.18% | 49.00% | لانا | 9587 |
| 0.00% | 0.00% | 0.67% | 0.67% | 49.00% | المدلواة | 9594 |
| 0.00% | 0.00% | 0.31% | 0.31% | 49.00% | كومل | 9600 |
| 0.00% | -0.01% | 2.27% | 2.26% | 49.00% | ميرال | 9600 |
| 0.00% | -0.13% | 0.74% | 0.61% | 49.00% | جنى | 9616 |
| 0.00% | 0.17% | 5.78% | 5.95% | 49.00% | الدوائية | 2070 |
| 0.00% | 0.08% | 6.88% | 6.96% | 49.00% | مجموع فارما | 4015 |
| 0.00% | -0.05% | 2.86% | 2.81% | 49.00% | أفالون فارما | 4016 |
| 0.00% | -0.15% | 11.62% | 11.47% | 49.00% | الرياض | 1010 |
| 0.00% | 0.04% | 13.80% | 13.84% | 49.00% | الجزيرة | 1020 |
| 0.00% | 0.05% | 9.92% | 9.97% | 49.00% | الإستثمار | 1030 |
| 0.00% | 0.04% | 10.13% | 10.17% | 49.00% | بي اس اف | 1050 |
| 31.00% | 0.02% | 16.06% | 16.08% | 49.00% | الأول | 1060 |
| 40.00% | 0.13% | 14.32% | 14.45% | 49.00% | العربي | 1080 |
| 0.00% | 0.06% | 13.85% | 13.91% | 49.00% | الراجحي | 1120 |
| 0.00% | 0.01% | 9.85% | 9.86% | 49.00% | البلاد | 1140 |
| 0.00% | -0.01% | 13.88% | 13.87% | 49.00% | الإنماء | 1150 |
| 0.00% | -0.06% | 15.49% | 15.43% | 49.00% | الأهلي | 1180 |
| 0.00% | 0.06% | 10.19% | 10.25% | 49.00% | مجموعة تداول | 1111 |
| 0.00% | -0.08% | 1.94% | 1.86% | 49.00% | أملاك | 1182 |
| 0.00% | 0.03% | 1.28% | 1.31% | 49.00% | سهل | 1183 |
| 0.00% | 0.00% | 6.34% | 6.34% | 49.00% | متطورة | 2120 |
| 0.00% | -0.01% | 3.48% | 3.47% | 49.00% | النايفات | 4081 |
| 0.00% | -0.01% | 1.21% | 1.20% | 49.00% | مرنة | 4082 |
| 0.00% | 2.96% | 2.39% | 5.35% | 49.00% | المتحدة الدولية القابضة | 4083 |
| 0.00% | -4.01% | 4.92% | 0.91% | 49.00% | الباحة | 4130 |
| 0.00% | -0.77% | 0.91% | 0.14% | 49.00% | المملكة | 4280 |
| 0.00% | -0.06% | 0.14% | 0.08% | 49.00% | ملكية | 9585 |
| 0.00% | 0.04% | 0.08% | 0.12% | 49.00% | أصول وبخيت | 9586 |
| 0.00% | 0.15% | 0.13% | 0.28% | 49.00% | كوارا | 9596 |
| 0.00% | 19.89% | 0.27% | 20.16% | 49.00% | يقين | 9602 |
| 0.00% | -18.05% | 20.27% | 2.22% | 49.00% | التعاونية | 8010 |
| 0.00% | 0.75% | 2.24% | 2.99% | 49.00% | جزيرة تكافل | 8012 |
| 0.00% | 2.42% | 3.84% | 6.26% | 49.00% | ملاذ للتأمين | 8020 |
| 0.00% | -4.28% | 6.37% | 2.09% | 49.00% | ميدغلف للتأمين | 8030 |
| 0.00% | -0.39% | 2.16% | 1.77% | 60.00% | أليانز إس إف | 8040 |
| 0.00% | 2.61% | 1.95% | 4.56% | 49.00% | سلامة | 8050 |
| 5.36% | -1.55% | 4.58% | 3.03% | 49.00% | ولاء | 8060 |
| 0.00% | 2.72% | 3.39% | 6.11% | 49.00% | الندع العربي | 8070 |
| 0.00% | -3.75% | 6.27% | 2.52% | 49.00% | سايكو | 8100 |
| 0.00% | 4.31% | 2.68% | 6.99% | 49.00% | إتحاد الخليج الأهلية | 8120 |
| 0.00% | -6.00% | 7.96% | 1.96% | 49.00% | أسيح | 8150 |
| 9.19% | 3.05% | 2.17% | 5.22% | 49.00% | التأمين العربية | 8160 |
| 0.00% | -2.76% | 5.27% | 2.51% | 49.00% | الاتحاد | 8170 |
| 0.00% | -0.78% | 2.83% | 2.05% | 49.00% | الصقر للتأمين | 8180 |
| 0.00% | 5.41% | 2.47% | 7.88% | 49.00% | المتحدة للتأمين | 8190 |
| 0.00% | 10.33% | 8.14% | 18.47% | 49.00% | الإعادة السعودية | 8200 |
| 43.25% | -11.36% | 18.39% | 7.03% | 60.00% | بوبا العربية | 8210 |
| 0.00% | -4.92% | 6.96% | 2.04% | 49.00% | تكافل الراجحي | 8230 |
| 30.00% | 1.08% | 2.15% | 3.23% | 49.00% | ثشب | 8240 |
| 0.00% | 0.43% | 3.30% | 3.73% | 49.00% | جي أي جي | 8250 |



ملكية المستثمرين الأجانب

| رمز الشركة | الشركة | ملكية جميع المستثمرين الاجانب * الحد الاعلى | الملكية السابقة | الملكية الحالية | التغير % | ملكية المستثمر الاستراتيجي الاجنبي |
|------------|----------------------|---|-----------------|-----------------|----------|------------------------------------|
| 8260 | الخليجية العامة | 49.00% | 2.18% | 3.96% | -1.78% | 0.00% |
| 8270 | بروج للتأمين | 49.00% | 1.26% | 2.14% | -0.88% | 0.00% |
| 8280 | ليفيا | 49.00% | 4.95% | 1.36% | 3.59% | 0.00% |
| 8300 | الوطنية | 49.00% | 2.31% | 5.12% | -2.81% | 0.00% |
| 8310 | أمانة للتأمين | 49.00% | 2.80% | 2.67% | 0.13% | 0.00% |
| 8311 | عناية | 49.00% | 12.92% | 3.26% | 9.66% | 0.00% |
| 8313 | رسن | 49.00% | 5.98% | 12.96% | -6.98% | 0.00% |
| 7200 | ام أي اس | 49.00% | 2.92% | 6.17% | -3.25% | 0.00% |
| 7201 | بحر العرب | 49.00% | 5.17% | 3.18% | 1.99% | 0.00% |
| 7202 | سلوشنز | 49.00% | 10.90% | 5.25% | 5.65% | 0.00% |
| 7203 | علم | 49.00% | 4.12% | 10.84% | -6.72% | 0.00% |
| 7204 | توبي | 49.00% | 0.44% | 4.11% | -3.67% | 0.00% |
| 9524 | أيكتك | 49.00% | 2.21% | 0.45% | 1.76% | 0.00% |
| 9534 | عزم | 49.00% | 0.04% | 2.24% | -2.20% | 0.00% |
| 9538 | نسيج للتقنية | 49.00% | 1.16% | 0.06% | 1.10% | 0.00% |
| 9543 | نت وركرس | 49.00% | 0.85% | 1.29% | -0.44% | 0.00% |
| 9550 | شور | 49.00% | 27.44% | 0.84% | 26.60% | 0.00% |
| 9557 | إدارات | 49.00% | 0.34% | 27.42% | -27.08% | 0.00% |
| 9558 | القسم | 49.00% | 2.38% | 0.23% | 2.15% | 0.00% |
| 9561 | نولجنت | 49.00% | 0.45% | 2.36% | -1.91% | 0.00% |
| 9595 | وسم | 49.00% | 0.28% | 0.40% | -0.12% | 0.00% |
| 9614 | نقلوة | 49.00% | 9.75% | 0.64% | 9.11% | 0.00% |
| 7010 | اس تي سي | 49.00% | 21.67% | 9.68% | 11.99% | 0.00% |
| 7020 | إتحاد إتصالات | 49.00% | 12.45% | 21.72% | -9.27% | 0.00% |
| 7030 | زين السعودية | 49.00% | 9.19% | 12.39% | -3.20% | 0.00% |
| 7040 | قو للإتصالات | 49.00% | 5.34% | 9.25% | -3.91% | 0.00% |
| 2080 | الغاز | 49.00% | 10.03% | 5.31% | 4.72% | 0.00% |
| 2081 | الخريف | 49.00% | 3.80% | 10.02% | -6.22% | 0.00% |
| 2082 | أكوا باور | 49.00% | 6.26% | 3.80% | 2.46% | 0.00% |
| 2083 | مرافق | 49.00% | 1.72% | 6.28% | -4.56% | 0.00% |
| 2084 | مياها | 49.00% | 4.68% | 2.01% | 2.67% | 0.00% |
| 5110 | كهرباء السعودية | 49.00% | 0.22% | 4.69% | -4.47% | 0.00% |
| 9516 | غاز | 49.00% | 3.03% | 0.22% | 2.81% | 0.00% |
| 4330 | الرياض ريت | 100.00% | 2.91% | 3.02% | -0.11% | 0.00% |
| 4331 | الجزيرة ريت | 100.00% | 0.68% | 2.79% | -2.11% | 0.00% |
| 4332 | جدوى ريت الحرمين | 100.00% | 1.63% | 0.66% | 0.97% | 0.00% |
| 4333 | تعليم ريت | 100.00% | 3.17% | 1.64% | 1.53% | 0.00% |
| 4334 | المعذر ريت | 100.00% | 3.46% | 3.18% | 0.28% | 0.00% |
| 4335 | مشاركة ريت | 100.00% | 2.83% | 3.44% | -0.61% | 0.00% |
| 4336 | ملكية ريت | 100.00% | 0.82% | 2.81% | -1.99% | 0.00% |
| 4337 | سيكو السعودية ريت | 100.00% | 2.09% | 0.81% | 1.28% | 0.00% |
| 4338 | الأهلي ريت 1 | 100.00% | 4.51% | 2.14% | 2.37% | 0.00% |
| 4339 | دراية ريت | 100.00% | 8.19% | 4.49% | 3.70% | 0.00% |
| 4340 | الراجحي ريت | 100.00% | 4.28% | 8.17% | -3.89% | 0.00% |
| 4342 | جدوى ريت السعودية | 100.00% | 1.81% | 4.30% | -2.49% | 0.00% |
| 4344 | سدكو كابيتال ريت | 100.00% | 3.07% | 1.76% | 1.31% | 0.00% |
| 4345 | الإنماء ريت للتجزئة | 100.00% | 0.44% | 3.06% | -2.62% | 0.00% |
| 4346 | ميفك ريت | 100.00% | 0.87% | 0.48% | 0.39% | 0.00% |
| 4347 | بنيان ريت | 100.00% | 2.76% | 0.87% | 1.89% | 0.00% |
| 4348 | الخبير ريت | 100.00% | 2.00% | 2.75% | -0.75% | 0.00% |
| 4349 | الإنماء ريت الفندقية | 100.00% | 0.49% | 2.04% | -1.55% | 0.00% |
| 4350 | الإستثمار ريت | 100.00% | 0.03% | 0.48% | -0.45% | 0.00% |
| 9300 | الواحة ريت | 100.00% | 4.49% | 0.03% | 4.46% | 0.00% |
| 4020 | العقارية | 49.00% | 0.13% | 4.47% | -4.34% | 0.00% |
| 4090 | طبية* | 0.00% | 0.00% | 0.13% | -0.13% | 0.00% |
| 4100 | مكة* | 0.00% | 9.60% | 0.00% | 9.60% | 0.00% |
| 4150 | التعمير | 49.00% | 4.32% | 9.52% | -5.20% | 0.00% |



ملكية المستثمرين الأجانب

| ملكية المستثمر الاستراتيجي الاجنبي | التغير % | الملكية الحالية | الملكية السابقة | ملكية جميع المستثمرين الاجانب * الحد الاعلى | الشركة | رمز الشركة |
|------------------------------------|----------|-----------------|-----------------|---|------------------------|------------|
| 0.00% | -1.12% | 4.36% | 3.24% | 49.00% | إعمار | 4220 |
| 0.00% | -3.63% | 3.63% | 0.00% | 49.00% | البحر الأحمر | 4230 |
| 0.00% | 9.96% | 0.00% | 9.96% | 0.00% | جبل عمر* | 4250 |
| 0.00% | -10.14% | 10.14% | 0.00% | 49.00% | دار الأركان | 4300 |
| 0.00% | 2.22% | 0.00% | 2.22% | 0.00% | مدينة المعرفة* | 4310 |
| 0.00% | 7.86% | 2.18% | 10.04% | 49.00% | الأندلس | 4320 |
| 0.00% | -0.62% | 10.33% | 9.71% | 49.00% | سينومي سنترز | 4321 |
| 0.00% | -6.65% | 9.74% | 3.09% | 49.00% | رتال | 4322 |
| 0.00% | -3.19% | 3.26% | 0.07% | 49.00% | سمو | 4323 |
| 0.00% | 0.02% | 0.04% | 0.06% | 49.00% | إنماء الروابي | 9521 |
| 0.00% | -0.04% | 0.12% | 0.08% | 49.00% | لدى | 9535 |
| 0.00% | 0.00% | 0.01% | 0.01% | 49.00% | فيو | 9591 |
| 0.00% | 0.00% | 0.01% | 0.01% | 49.00% | الجادة الأولى | 9610 |
| 0.00% | 0.00% | 2.18% | 2.18% | 100.00% | الخبير للدخل | 4700 |
| 0.00% | 0.04% | 3.92% | 3.96% | 100.00% | الخبير للنمو والدخل | 4701 |
| 0.00% | 0.07% | 3.31% | 3.38% | 100.00% | الخبير للدخل 2030 | 4702 |
| 0.00% | 0.06% | 3.10% | 3.16% | 100.00% | سدكو متعدد الأصول | 4703 |
| 0.00% | -0.01% | 2.48% | 2.47% | 100.00% | يقين 30 | 9400 |
| 0.00% | 0.01% | 4.51% | 4.52% | 100.00% | يقين للبترول وكيماويات | 9401 |
| 0.00% | -2.02% | 11.68% | 9.66% | 100.00% | الأول إم تي 30 | 9402 |
| 0.00% | 0.06% | 1.06% | 1.12% | 100.00% | صكوك البلاد | 9403 |
| 0.00% | -0.01% | 0.02% | 0.01% | 100.00% | صكوك الإنماء | 9404 |
| 0.00% | -0.31% | 29.07% | 28.76% | 100.00% | البلاد للذهب | 9405 |
| 0.00% | 0.18% | 3.10% | 3.28% | 100.00% | البلاد إم إس سي أي | 9406 |
| 0.00% | -0.10% | 9.78% | 9.68% | 100.00% | البلاد التقني الأمريكي | 9407 |
| 0.00% | 0.66% | 5.99% | 6.65% | 100.00% | البلاد للنمو السعودي | 9408 |
| 0.00% | 0.00% | 99.46% | 99.46% | 100.00% | البلاد هونج كونج الصين | 9410 |
| 0.00% | -0.27% | 98.69% | 98.42% | 100.00% | الأول هونج كونج | 9411 |